



RFID-Zeitwirtschaft

Leistungsfähige Datenbank (SQL/Access) | Planungsmodule | Listengenerator | Web-Workflow

Professionelle Zeiterfassung und Zeitwirtschaft

Kombinieren Sie Zutrittsmanagement und Zeitwirtschaft. Wie bieten optimale Lösungen für Ihre organisatorischen und sicherheitstechnischen Anforderungen.



Zeiterfassungs-Terminal

- » Tastatur:
zwei parametrierbare Funktionstasten (KOMMT, GEHT, INFO, FEHLGRUND)
- » Display:
4x20 stelliges LCD-Display mit Hintergrundbeleuchtung
- » Lesesystem:
Berührungsloser 13,56 Mhz RFID-Transponderleser (ISO 15693), andere Lesetechniken optional möglich
- » Daten-Schnittstellen:
RS232 und RS485 umschaltbar, Ethernet (TCP/IP) optional
- » Stromversorgung:
Steckernetzteil 12 V, 600 mA
- » Gehäuse-Schutzart: IP42



Personalstamm

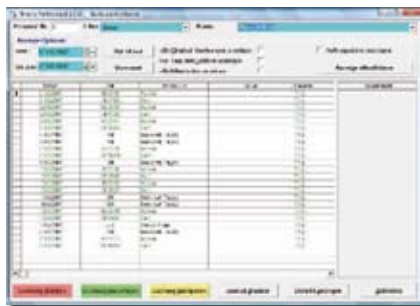

Buchungserfassung



Abwesenheitsplaner

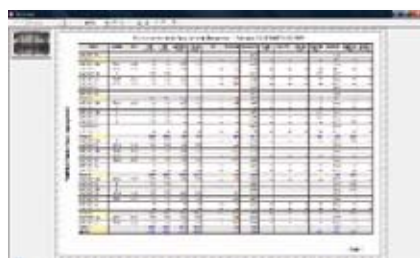

Monatsauswertung

Leistungsumfang:

- » Passwortschutz
- » Mandantenfähigkeit
- » Menügesteuert
- » Mehrplatzfähig
- » Frei definierbare Buchungsschlüssel und Zeitkonten
- » Tages-/ Wochenpläne
- » Zeitpläne Mitarbeiter-, Gruppen- und Abteilungsbezogen
- » Arbeitszeitkalender
- » Automatische Schichterkennung
- » Zulagenzuordnung

- » An-/ Abwesenheitsliste
- » Urlaubsverwaltung
- » Krankheitsauswertung
- » Personalliste
- » Reportgenerator für individuelle Listen und Auswertungen nach Ihren Vorgaben
- » Feste, gleitende und variable Arbeitszeiten
- » Sparzeitregelung (Freizeitkonto)
- » Ein-/ Mehrschichtbetrieb, Teilzeit
- » Bis zu 30 Zuschläge pro Mitarbeiter pro Tag
- » Feier-, Brückentage, Urlaub, Krankheit, Dienstgang, Fortbildung
- » Überstunden-, Nacht- und Feiertagszuschläge automatisch
- » Freischichten
- » Jahresarbeitszeitkonten
- » Beliebig viele Arbeitsunterbrechungen
- » Bezahlte Pausen
- » Pro Tagesplan 6 Pausenrahmen
- » PC-Workflow „Web-Terminal“
- » Schnittstellen zu Datev, Sage, KHK, Navision, Lexware etc.